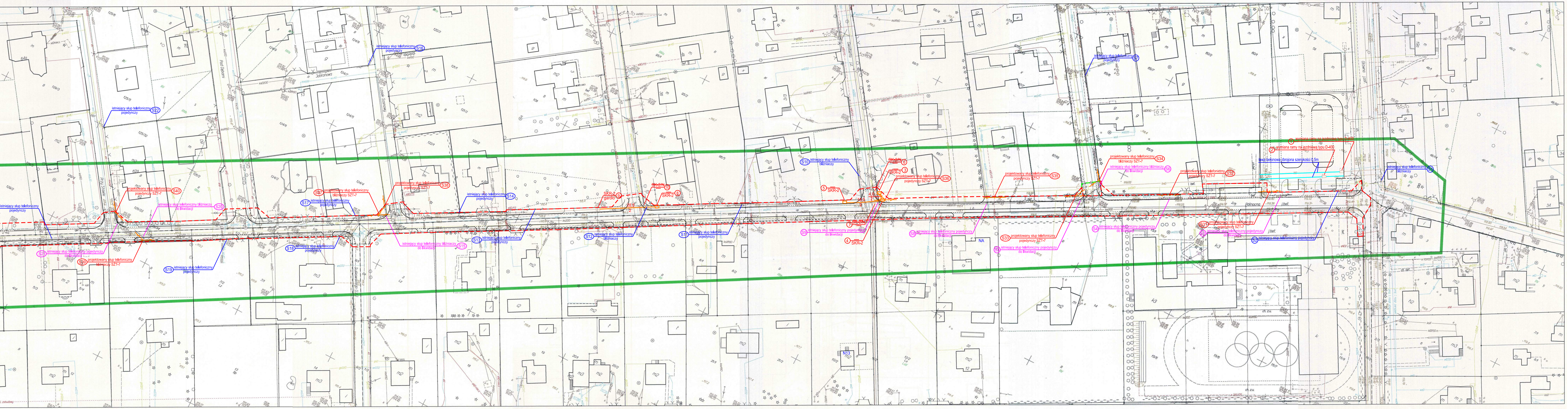
Północna
Świerkowa
Gwalberta
Halin
Lasek Sosnowy
Sułkowskiego
Przy Stawie
Jabłonowa
1 wymiana ramy na jezdniową typu D-400
2 wymiana ramy na jezdniową typu D-400
ława betonowa zbrojona szerokości 0,5m
S1 istniejący słup telefoniczny bliźniaczy
S2 istniejący słup telefoniczny pojedynczy
S3 istniejący słup telefoniczny pojedynczy do likwidacji
S4 istniejący słup telefoniczny pojedynczy do likwidacji
S5 istniejący słup telefoniczny pojedynczy do likwidacji
S6 istniejący słup telefoniczny bliźniaczy do likwidacji
S8 istniejący słup telefoniczny pojedynczy do likwidacji
S9 istniejący słup telefoniczny pojedynczy do likwidacji
S10 istniejący słup telefoniczny bliźniaczy
S11 istniejący słup telefoniczny pojedynczy
S12 istniejący słup telefoniczny bliźniaczy
S13 istniejący słup telefoniczny pojedynczy
S14 istniejący słup telefoniczny pojedynczy
S15 istniejący słup telefoniczny bliźniaczy do likwidacji
S17 istniejący słup telefoniczny pojedynczy
S18 istniejący słup telefoniczny pojedynczy
S19 istniejący słup telefoniczny pojedynczy
S20 istniejący słup telefoniczny bliźniaczy do likwidacji
S21 istniejący słup telefoniczny pojedynczy do likwidacji
S22 istniejący słup telefoniczny pojedynczy
S31 projektowany słup telefoniczny pojedynczy SŻT-7
S32 projektowany słup telefoniczny pojedynczy SŻT-7
S33 projektowany słup telefoniczny pojedynczy SŻT-7
S34 projektowany słup telefoniczny bliźniaczy SŻT-7
S35 projektowany słup telefoniczny pojedynczy SŻT-7
S36 projektowany słup telefoniczny pojedynczy SŻT-7
S37 projektowany słup telefoniczny bliźniaczy SŻT-7
S38 projektowany słup telefoniczny pojedynczy SŻT-7
S39 projektowany słup telefoniczny bliźniaczy SŻT-7
S40 projektowany słup telefoniczny pojedynczy SŻT-7
3 SKR-2
4 SKR-2
5 SKR-2
6 SK-2/N
7 SK-2/N
8 SKR-2
9 SKR-2 gardło
10 SK-2/N
28,5
2
18,5
2
4,0
2
NA

LEGENDA:

- SKR-2 — proj. studnia telekomunikacyjna typu SKR-2
- ~~SK-2/N~~ — likwidacja studni telekomunikacyjnej typu SK-2/N
- ~~SKR-1~~ / SKR-2 — wymiana studnia telekomunikacyjnej typu SKR-1 na SKR-2
- 50,0 / 2 — odcinek kanalizacji telekomunikacyjnej 2-otworowej długości 50,0m
- —<—○—>— projektowany słup telekomunikacyjny pojedynczy

UWAGA:
1. Wszystkie projektowane studnie kablowe wyposażyć w dodatkowe pokrywy zabezpieczające przed ingerencją osób nieuprawnionych, wyposażone w zamki systemowe zgodnie z normą ZN-05/TP S.A.-041.
2. Wszystkie prace związane z przebudową sieci telekomunikacyjnej prowadzić zgodnie z przepisami BHP pod bezpośrednim nadzorem przedstawiciela Orange Polska.

Inwestor

Miasto i Gmina Piaseczno
ul. Kościuszki 5, 05-500 Piaseczno
tel. (22) 701 75 00; fax (22) 756 70 49
e-mail: urzad@piaseczno.eu; www.piaseczno.eu

Jednostka projektowa

Konsorcjum firm:
ROBIMART Pracownia Projektowa
ROBIMART Sp. z o.o.
ul. Staszica 1 piętro V, 05-800 Pruszków
tel. (022) 245 34 00 fax: (022) 398 70 91
e-mail: biuro@robimart.pl www.robimart.pl

ROBIMART

Nazwa zamierzenia budowlanego

ROZBUDOWA ULICY PÓŁNOCNEJ W PIASECZNIE I KAMIONCE

Nazwa i adres obiektu budowlanego

SIEĆ TELEKOMUNIKACYJNA W PÓŁNOCNEJ W PIASECZNIE I KAMIONCE
GMINA PIASECZNO, POWIAT PIASECZYŃSKI, WOJEWÓDZTWO MAZOWIECKIE

Stadium	Branża	Tom
PROJEKT WYKONAWCZY	TELEKOMUNIKACJA	IV

	Specjalność i nr uprawnień	Podpis	
Projektant mgr inż. Grzegorz Giermakowski	telekom. DTK-MSB/02477/04/U		Data MAJ 2015
Opracował			
Projektant sprawdzający techn. Wojciech Grzesiak	telekom. 266/2/94		Skala 1:500

Nazwa rysunku	Nr rys.	Nr strony
PLAN SYTUACYJNY	2	19

Starostwo Powiatowe w Piasecznie, Wydział Geodezji i Katastru
Układ wsp.2000 strefa 7/21,układ wys.Kronsztadt 86

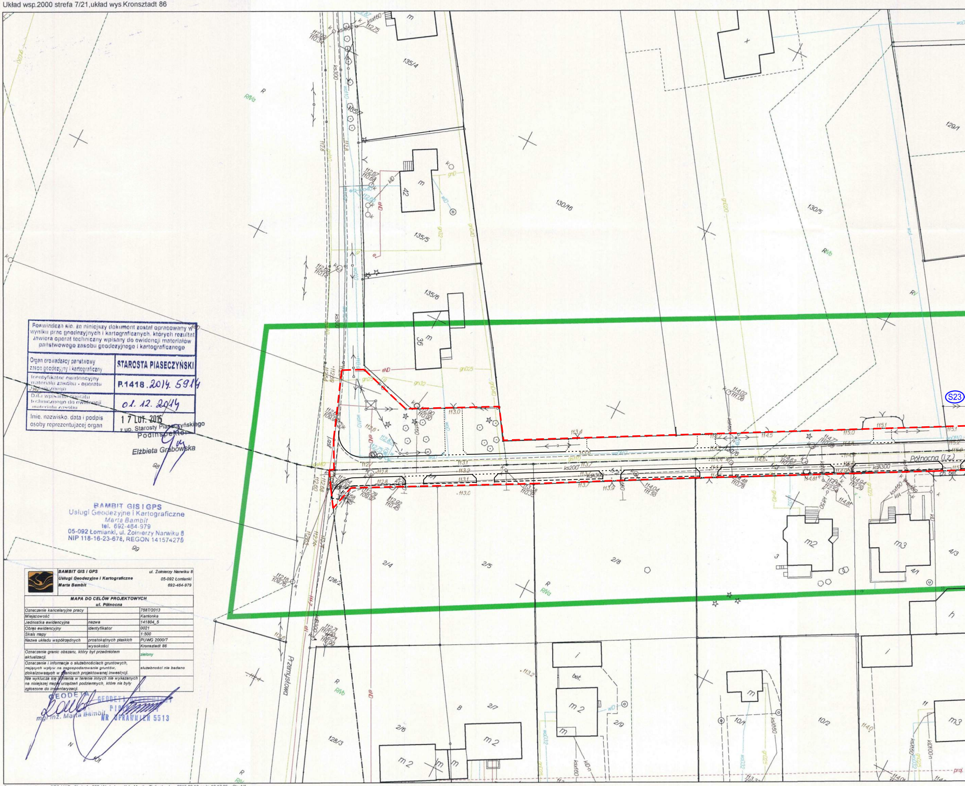
Północna (I.Z.)
Przemysłowa
S23
129/1
130/5
130/16
135/4
135/5
135/6
128/2
128/3
2/4
2/5
2/6
2/7
2/8
2/9
4/1
4/3
10/1
10/2
42
36
3
m2
m3
ks300
ks200
kd300
wo110
gn020
gn040
eND
RIVa
RIVb
RV
bet.
j.asf

Poświadcza się, że niniejszy dokument został opracowany w wyniku prac geodezyjnych i kartograficznych, których rezultat zawiera operat techniczny wpisany do ewidencji materiałów państwowego zasobu geodezyjnego i kartograficznego

Organ prowadzący państwowy zasób geodezyjny i kartograficzny	STAROSTA PIASECZYŃSKI
Identyfikator ewidencyjny materiału zasobu - operatu technicznego	P.1418.2014.5914
Data wpisania operatu technicznego do ewidencji materiału zasobu	01.12.2014
Imię, nazwisko, data i podpis osoby reprezentującej organ	17 LUT. 2015 z up. Starosty Piaseczyńskiego Podinspektor Elżbieta Grabowska

BAMBIT GIS I GPS
Usługi Geodezyjne i Kartograficzne
Marta Bambit
tel. 692-464-979
05-092 Łomianki, ul. Żołnierzy Narwiku 8
NIP 118-16-23-678, REGON 141574275

BAMBIT GIS I GPS Usługi Geodezyjne i Kartograficzne Marta Bambit		ul. Żołnierzy Narwiku 8 05-092 Łomianki 692-464-979
MAPA DO CELÓW PROJEKTOWYCH **ul. Północna**		
Oznaczenie kancelaryjne pracy		7587/2013
Miejscowość		Kamionka
Jednostka ewidencyjna	nazwa	141804_5
Obręb ewidencyjny	identyfikator	0021
Skala mapy		1:500
Nazwa układu współrzędnych	prostokątnych płaskich	PUWG 2000/7
	wysokości	Kronsztadt 86
Oznaczenie granic obszaru, który był przedmiotem aktualizacji.		zielony
Oznaczenie i informacje o służebnościach gruntowych, mających wpływ na zagospodarowanie gruntów, zlokalizowanych w granicach projektowanej inwestycji.		służebności nie badano
Nie wyklucza się istnienia w terenie innych nie wykazanych na niniejszej mapie urządzeń podziemnych, które nie były zgłoszone do inwentaryzacji.		

GEODETA
mgr inż. Marta Bambit

GEODETA UPRAWNIONY
PIOTR [illegible]
NR UPRAWNIEŃ 5513